CỤC KHÍ TƯỢNG THỦY VĂN
ĐÀI KHÍ TƯỢNG THỦY VĂN TRUNG BỘ

CỘNG HÒA XÃ HỘI CHỦ NGHĨA VIỆT NAM
Độc lập - Tự do - Hạnh phúc

Số: DONG-564/14H35/DNAN

Đà Nẵng, ngày 04 tháng 11 năm 2026

TIN CẢNH BÁO DÔNG, LỐC, SÉT, MƯA ĐÁ VÀ MƯA LỚN CỤC BỘ THÀNH PHỐ ĐÀ NẴNG

1. Hiện trạng trong 03 giờ qua:

Qua theo dõi trên ảnh Ra đa thời tiết Tam Kỳ, ảnh mây vệ tinh và định vị sét cho thấy mây đối lưu đang tồn tại và phát triển trên các xã, phường Tây Giang, Avương, Đông Giang, Bến Hiên, Hùng Sơn, La Êê, Nam Giang, La Dêê, Bến Giằng, Đắc Pring, Trà Tân, Trà Leng, Việt An, Trà Đốc, Phước Thành, Phước Hiệp, Phước Trà, Hiệp Đức, Nam Trà My, Trà Tập, Trà Linh, Trà Vân, Liên Chiểu, Hải Vân, Ngũ Hành Sơn, Sơn Trà, An Hải, Hải Châu, Hòa Cường, Đồng Dương, Duy Xuyên, Quế Sơn Trung, Quế Sơn, Tiên Phước, Thạnh Bình, Lãnh Ngọc, Sơn Cẩm Hà, gây mưa rào và dông.

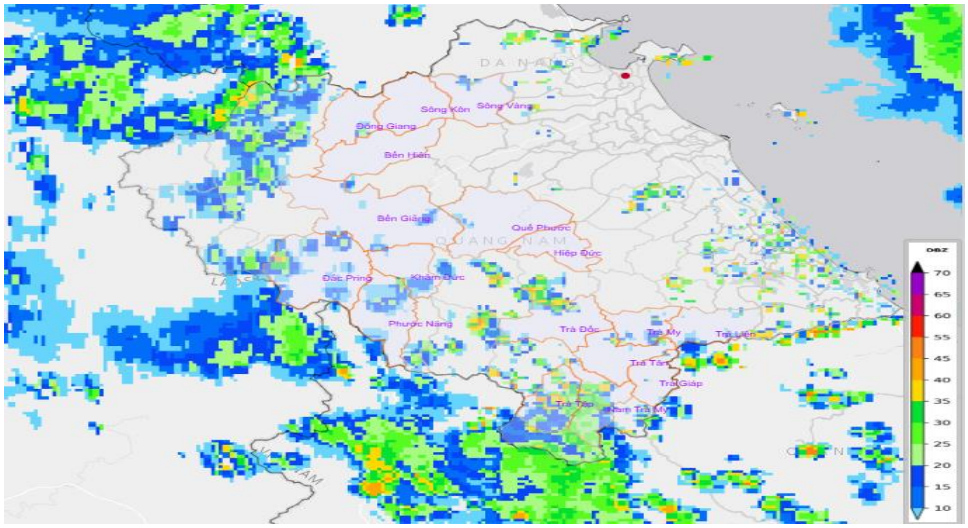

Hình 1: Ảnh ra đa Tam Kỳ lúc 14h20 ngày 04/11/2026 tại TP Đà Nẵng

2. Cảnh báo khả năng xuất hiện:

Hiện tại đến 3 giờ tới, những vùng mây này gây mưa rào và dông cho các thôn, tổ dân phố thuộc các xã, phường nói trên. Sau đó, mây đối lưu có khả năng mở rộng, phát triển gây mưa rào và dông cho các thôn, tổ dân phố thuộc các xã, phường Sông Vàng, Sông Kôn, Quế Phước, Khâm Đức, Phước Năng, Trà Liên, Trà My, Trà Giáp và các địa phương lân cận khác. Cần đề phòng các hiện tượng thời tiết nguy hiểm như lốc, sét, mưa đá, mưa lớn cục bộ (30mm/giờ) và gió giật mạnh trong cơn dông..

3. Cảnh báo cấp độ rủi ro thiên tai do lốc, sét, mưa đá: Cấp 1.

Tin phát lúc: 14 giờ 35 phút ngày 04/11/2026

Người chịu trách nhiệm ban hành bản tin

Phạm Thị Phượng

Nơi nhận:
- Văn phòng Thành ủy;
- Văn phòng UBNN TP;
- BCH PTDS Tp;
- Báo và Đài PT TH Tp;
- Sở NN&MT TP
- Phòng QLDB&TTDL KTTV;
- Trung tâm Dự báo KTTV Quốc gia;
- Lãnh đạo Đài;
- Lưu PDB