CỤC KHÍ TƯỢNG THỦY VĂN
ĐÀI KHÍ TƯỢNG THỦY VĂN TRUNG BỘ

Số: DONG-562/15H30/DNAN

CỘNG HÒA XÃ HỘI CHỦ NGHĨA VIỆT NAM
Độc lập - Tự do - Hạnh phúc

Đà Nẵng, ngày 03 tháng 11 năm 2026

TIN CẢNH BÁO DÔNG, LỐC, SÉT, MƯA ĐÁ VÀ MƯA LỚN CỤC BỘ THÀNH PHỐ ĐÀ NẴNG

1. Hiện trạng trong 03 giờ qua:

Qua theo dõi trên ảnh Ra đa thời tiết Tam Kỳ, ảnh mây vệ tinh và định vị sét cho thấy mây đối lưu đang tồn tại và phát triển trên các xã, phường Phú Thuận, Hà Nha, Quế Phước, Đồng Dương, Duy Xuyên, Quế Sơn Trung, Quế Sơn, Việt An, Sơn Cẩm Hà, Trà Liên, Tam Mỹ, Thạnh Bình, Lãnh Ngọc, Trà Đốc, Phước Thành, Phước Hiệp, Trà Leng, Trà Tập, Bà Nà, Hải Vân, Hòa Vang, Hòa Tiến, gây mưa rào và dông.

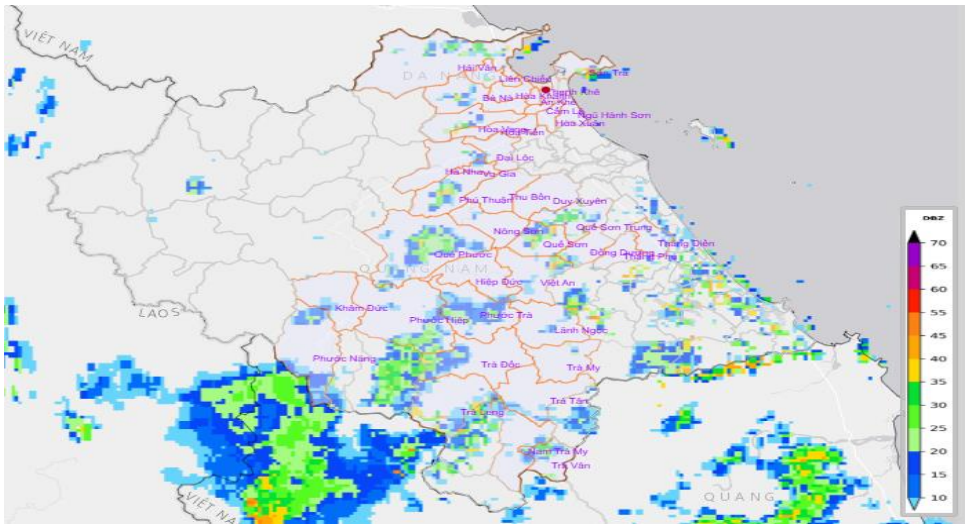

Hình 1: Ảnh ra đa Tam Kỳ lúc 15h20 ngày 03/11/2026 tại TP Đà Nẵng

2. Cảnh báo khả năng xuất hiện:

Hiện tại đến 3 giờ tới, những vùng mây này gây mưa rào và dông cho các thôn, tổ dân phố thuộc các xã, phường nói trên. Sau đó, mây đối lưu có khả năng mở rộng, phát triển gây mưa rào và dông cho các thôn, tổ dân phố thuộc các xã, phường Hòa Khánh, Liên Chiểu, Vu Gia, Thu Bồn, Đại Lộc, Nông Sơn, Phước Trà, Hiệp Đức, Khâm Đức, Phước Năng, Trà Tân, Trà My, Thăng Phú, Thăng Điền, Nam Trà My, Trà Vân, Ngũ Hành Sơn, Hòa Xuân, Sơn Trà, Cẩm Lệ, Thanh Khê, An Khê và các địa phương lân cận khác. Cần đề phòng các hiện tượng thời tiết nguy hiểm như lốc, sét, mưa đá, mưa lớn cục bộ (30mm/giờ) và gió giật mạnh trong cơn dông.

3. Cảnh báo cấp độ rủi ro thiên tai do lốc, sét, mưa đá: Cấp 1.

Tin phát lúc: 15 giờ 30 phút ngày 03/11/2026

Người chịu trách nhiệm ban hành bản tin

Nguyễn Thị Dung

Nơi nhận:
- Văn phòng Thành ủy;
- Văn phòng UBNN TP;
- BCH PTDS Tp;
- Báo và Đài PT TH Tp;
- Sở NN&MT TP
- Phòng QLDB&TTDL KTTV;
- Trung tâm Dự báo KTTV Quốc gia;
- Lãnh đạo Đài;
- Lưu PDB