CỤC KHÍ TƯỢNG THỦY VĂN
TRUNG TÂM DỰ BÁO
KHÍ TƯỢNG THỦY VĂN QUỐC GIA

Số: DONG-03/16h50/DBQG

CỘNG HÒA XÃ HỘI CHỦ NGHĨA VIỆT NAM
Độc lập – Tự do – Hạnh phúc

Hà Nội, ngày 14 tháng 11 năm 2026

TIN CẢNH BÁO DÔNG, LỐC, SÉT, MƯA ĐÁ TRÊN KHU VỰC TRUNG BỘ

1. Hiện trạng trong 03 giờ qua: Qua theo dõi trên ảnh mây vệ tinh, số liệu định vị sét và ảnh ra đa thời tiết cho thấy mây đối lưu đang hoạt động và tiếp tục phát triển trên khu vực:

- Quảng Ngãi: Đăk Sao, Ia Tơi;
- Gia Lai: Ia Phí, Ia Khươl, Đak Sơmei, Ia Hrung, Ia Grai, Ia Krái, Gào;
- Đắk Lắk: Ea M'Droh.

Vùng mây có xu hướng tiếp tục phát triển và mở rộng thêm.

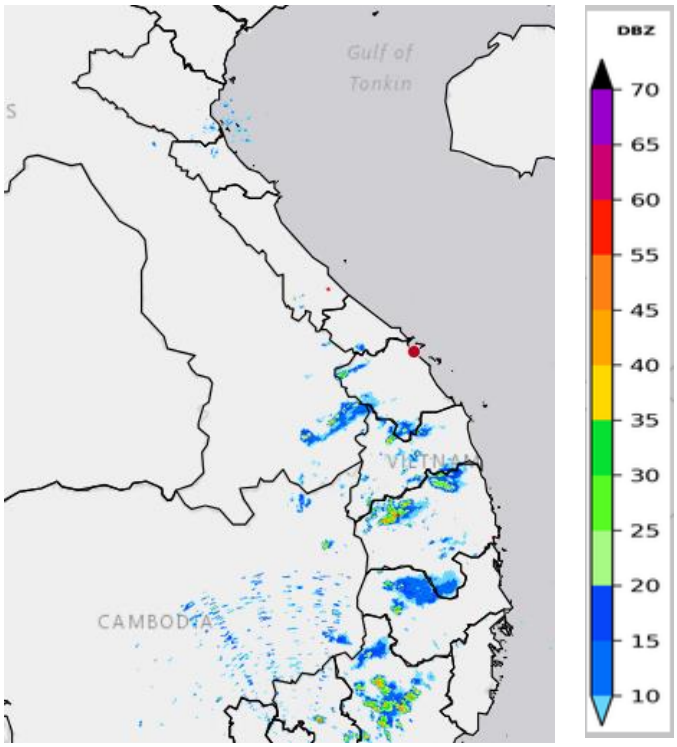

Hình 1: Ảnh ra đa thời tiết tại khu vực Trung Bộ

2. Cảnh báo khả năng xuất hiện: Từ nay đến 3 giờ tới, vùng mây đối lưu này tiếp tục gây mưa rào và dông cho các phường/xã nói trên và các khu vực lân cận như:

- Đà Nẵng: Trà Leng;
- Quảng Ngãi: Măng Ri;

- Gia Lai: Ia Chia;

- Đắk Lắk: Ea Wer, Cư M’gar.

Trong mưa dông có khả năng xảy ra lốc, sét, mưa đá và gió giật mạnh, lũ quét trên các sông, suối nhỏ, sạt lở đất trên sườn dốc.

3. Cảnh báo cấp độ rủi ro thiên tai do lốc, sét, mưa đá: cấp 1

Tin phát lúc: 16h50’

DỰ BÁO VIÊN

Nguyễn Thị Thanh Bình